SAILLY J'y Vis

JOURNAL D'INFORMATION COMMUNAL N°62

Juin 2023

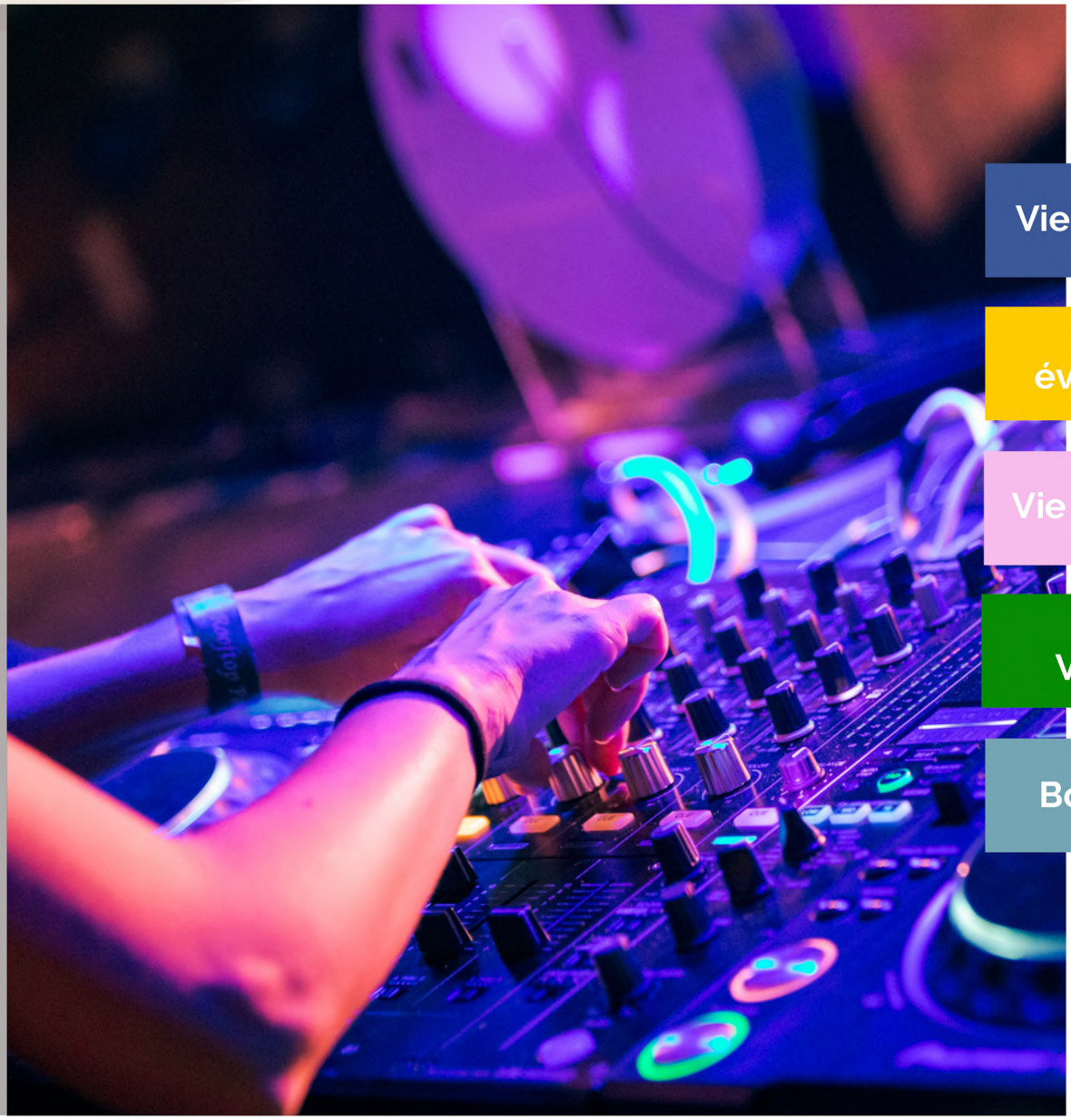

Vie Municipale p. 3

Activités et événements p. 4

Vie associative p. 6

Retour Vie locale p. 7

Bon à savoir p. 8

LA FÊTE DE LA MUSIQUE

Le rendez-vous à ne pas manquer...

Sailly sur la Lys

www.sailly.info

Ville de Sailly sur la Lys

Mairie : 03 21 27 64 05

LA FÊTE DE LA MUSIQUE

Souvenez vous de la Fête de la musique de l'année 2022... Nous avions eu le plaisir d'accueillir à Sailly-sur-la-Lys DJ Oli, DJ E-Flau, Eric NC, Willy, Meg-Beg et DJ HS. **Vous étiez 600** à vous ambiancer ! Entre deux danses de l'association "O'Celydis", vous aviez pu vous restaurer avec le restaurant "Au bon coin". Les enfants se sont amusés grâce à la mousse rafraîchissante, bienvenue lors de cette journée très ensoleillée.

Et cette année ?

Le service Évènementiel vous propose cette année une Fête de la musique **pour tous les styles** ! La Fête commencera avec "Old's Guitarson" qui propose des **chansons populaires**, puis "BAGS" vous proposera un répertoire **Rock**. Après une courte pause, la soirée continuera dans un style **Electro** avec "DJ E-Flau", "DJ HS", "Alex Ostyn" et "Miss Roxx". Le rendez-vous est donné le **samedi 17 juin à partir de 17h** au complexe sportif. La buvette et la restauration seront assurées sur place par le restaurant "Au bon coin".

17h : Old's Guitarson

18h : BAGS

19h45 : DJ E-FLAU

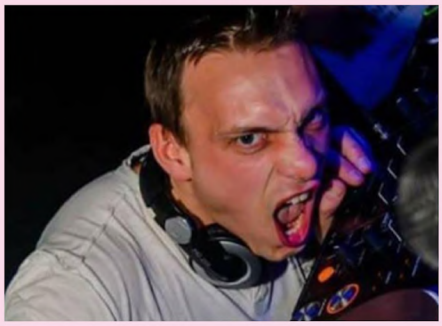

20h45 : DJ HS

21h45 Alex Ostyn vs Miss Roxx

Réunion du Conseil municipal le vendredi 9 juin à 20h en salle des mariages

Conseil d'administration du CCAS

Suite à une démission à compter du 5 juillet 2023, il est procédé au **renouvellement partiel du conseil d'administration du Centre Communal d'Action Sociale** (CCAS) de Sailly-sur-la-Lys, lequel anime une action générale de prévention et de développement social dans la commune, en liaison étroite avec les institutions publiques et privées. Administré par un conseil d'administration, le CCAS est un établissement public administratif doté d'une personnalité juridique de droit public, ainsi que d'un budget propre. Ce Conseil d'Administration, présidé par le Maire, est composé à parité d'élus municipaux et de personnes nommées par le Maire parmi les personnes "participant à des actions d'animation, de prévention et de développement social dans la commune". **Les personnes qui souhaitent s'investir** peuvent obtenir toutes précisions et éventuellement déposer leur candidature auprès de Madame Céline Marescaux (**cmarescaux@sailly.info**).

Le Château de Bac-Saint-Maur

L'inauguration du Château a eu lieu les 6 et 7 mai derniers, pour le bonheur des visiteurs qui se sont déplacés en nombre pour cet évènement tant attendu. La municipalité tient à remercier de nouveau **Monsieur Werner Thür**, donateur de ce Château, les **différents organismes ayant participé au financement** de ce projet (Communauté de communes Flandre Lys, Etat, Conseil Régional des Hauts-de-France, Fédération départementale de l'énergie du Pas-de-Calais), les **bénévoles** ayant donné de leur temps, et les **agents municipaux** qui ont contribué à la réussite de ce projet et au bon déroulement de cette inauguration. Le Château peut maintenant être loué pour différents évènements privés, professionnels, et accueillera également des évènements organisés par la commune.

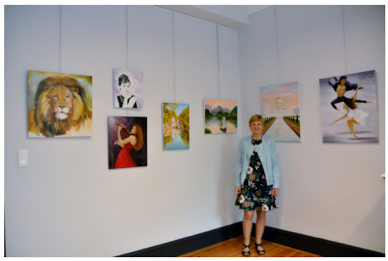

Les particuliers et professionnels peuvent réserver le Château de Bac-Saint-Maur dès maintenant pour leurs évènements à partir du 15 juin 2023. La municipalité a pris la décision de confier l'organisation des cérémonies à deux traiteurs : France Événement et La Gourmandine. Une convention d'utilisation des locaux entre la commune et l'occupant est en cours de rédaction.

LA GOURMANDINE 03.20.02.38.49 www.lagourmandine.fr

FRANCE EVENEMENT 03.20.21.85.87 www.france-evenement.com

Repas et colis des Aînés

Les inscriptions pour le repas et le colis des Aînés auront lieu les **14 septembre** de 14h à 17h, **18 septembre** de 9h à 12h et **22 septembre** de 9h à 12h en salle des mariages. En cas d'impossibilité de venir à ces dates, nous vous prions de contacter la mairie par mail à famillesenior@sailly.info ou par courrier.
Le repas, pour les personnes de 65 ans et plus, aura lieu le 25 octobre 2023. La distribution du colis, pour les personnes de 70 ans et plus, aura lieu le 11 décembre 2023.

La course de caisses à savon arrive !

Le **dimanche 2 juillet à 11h**, les caisses à savon s'affronteront depuis le pont de la rue de l'Église à Sailly ! La remise des prix aura lieu vers 12h30 sur la Place de l'Église. Quatre Trophées seront remis : les trois participants ayant fait le meilleur chrono seront récompensés, et le dernier trophée sera décerné au participant qui aura construit la caisse à savon la plus originale. Il n'est pas trop tard pour s'inscrire ! Contact : 06.88.79.35.30.

Qui va élire la caisse à savon la plus originale ?

Ce sont les spectateurs ! Les caisses à savon seront présentées le **samedi 1er juillet** de 14h à 19h à la halte nautique et défileront à 16h rue de la Lys. **Il sera possible de voter pour le plus beau véhicule !**

Aventures'Lys

Le service Évènementiel propose aux habitants un parcours aventure ouvert à tous, dès l'âge de 8 ans, le **samedi 10 juin**. Le matin de 10h à 12h ou l'après-midi de 14h à 16h, en groupe de 30 personnes, il sera possible de participer aux épreuves suivantes : "Cano-mémo" (une épreuve sur la Lys avec jeu de mémorisation), "Les canons Pirates" (il faudra enfourcher un canon et propulser des boulets sur une cible), "Les 6 géants de la Lys" (des jeux de rapidité et d'agilité). Goûter offert à tous les participants. Réservations dès maintenant à evenementculture@sailly.info ou au 06.88.79.35.30.

Sailly, village bio et fleuri

Les inscriptions au concours des maisons et jardins fleuris sont ouvertes **jusqu'au 28 juin** ! Il suffit de se rendre en bibliothèque ou en mairie pour compléter le bulletin d'inscription. Comme l'année dernière, le concours valorisera les efforts des participants qui favorisent le Développement durable et la Biodiversité dans leur jardin. **Un lot sera remis à chaque participant** lors de la remise des récompenses dont la date sera communiquée ultérieurement.

Nettoyons la Lys

Chaque année, la municipalité propose aux habitants de se mobiliser pour nettoyer notre beau site de tous ses déchets. En kayak ou à pied, c'est le moment de faire une belle action pour la planète ! Notons que la pollution plastique des océans provient majoritairement des rivières. Le rendez-vous est donné le **mercredi 28 juin** à 14h à la halte nautique. Un moment convivial autour d'un goûter est prévu à l'issue du nettoyage. Renseignements et inscriptions : evenementculture@sailly.info ou au 03.21.27.64.05 (choix n°7)

Atelier famille Land Art

Ce même jour de 15h à 17h à la halte nautique, la municipalité propose aux familles un atelier "Land Art" où une **fresque collective naturelle** sera réalisée. Toujours à l'aide d'éléments naturels (feuilles, branches, cailloux...), les enfants et leurs parents pourront également laisser aller leur imagination en créant un insecte. Informations et inscriptions auprès de service Famille : famillesenior@sailly.info ou 03.21.27.64.05 (choix n°8).

Dans le cadre des "Samedi famille", un **atelier percussions** pour les enfants à partir de 2 ans, accompagné d'un parent, est programmé le **samedi 3 juin** de 10h à 11h au "P'tits mômes". Inscriptions par mail à famillesenior@sailly.info ou par téléphone au 03.21.27.64.05 (choix n°8).

Inscriptions ALSH d'été

Les accueils de loisirs d'été approchent à grands pas ! Les inscriptions seront possibles via l'Espace famille **du 30 mai au 24 juin** pour les saillysiens et du 19 au 24 juin pour les extérieurs.

ALSH 3-14 ans

- **Du 10 juillet au 4 août** de 9h à 12h et de 13h30 à 17h30 à l'école George Sand
  - Service péricentre de 7h30 à 9h et de 17h30 à 18h30
  - Service restauration de 12h à 13h30
- **Du 7 août au 1er septembre** de 9h à 12h et de 13h30 à 18h à l'école George Sand les 3 premières semaines et à la salle polyvalente la dernière semaine
  - Service péricentre de 8h à 9h et de 17h30 à 18h
  - Service restauration de 12h à 13h30

Maison des jeunes

- **Du 12 au 22 juillet** : Séjour jeunes au camping "L'île d Chéran" en Savoie (complet)
- **Du 21 au 25 août** : mini séjour dans les Ardennes pour les jeunes n'étant pas partis au séjour du mois de juillet (16 places)
- **Du 28 août au 1er septembre** (12 places)

Animations à la sortie des écoles

Pour le dernier mois de l'année scolaire, le service famille renouvelle l'action "Animations de quartier" à la sortie des écoles saillysiennes. Petite pause lecture et jeux attendent enfants et parents après leur journée ! Dates à retenir (sous réserve des conditions météorologiques) : le **mardi 13 juin** à 16h30 pour l'école George Sand, le **mardi 20 juin** à 16h15 pour les écoliers de Sacré Cœur et le **mardi 27 juin** à 16h20 pour les petits de Jacques Prévert.

Bébés lecteurs

Au mois de juin, deux séances de lecture pour les bébés sont prévues : la première le **vendredi 2 juin** de 10h à 11h à la bibliothèque pour les enfants de 0 à 3 ans dont les parents emploient un(e) assistant(e) maternel(le) et la seconde le **mercredi 28 juin** de 10h45 à 11h15 en salle des sports à la suite du cours de baby gym pour les enfants de 2 à 3 ans. Informations et inscriptions à famillesenior@sailly.info

Atelier 3D

David et Sonia, les conseillers numériques de la Communauté de communes Flandre Lys, proposent aux habitants du territoire un atelier d'impression 3D à la bibliothèque de Sailly le **mercredi 14 juin** de 14h30 à 16h30. Ce sera l'occasion de découvrir le maniement de l'imprimante ainsi que toutes les possibilités offertes par le logiciel de modélisation. Atelier ouvert aux adultes et aux enfants à partir de 8 ans. Inscriptions au 06.30.89.15.06.

Lecture publique

L'Allœu Terre de Batailles et le service Culture de la commune ont programmé le **mercredi 5 juillet** prochain, une lecture des mémoires de Louise Dufour qui raconte son arrivée à Sailly-sur-la-Lys et sa rencontre avec des combattants indiens durant l'hiver 1914. Le rendez-vous est donné à 15h à la bibliothèque. Inscriptions souhaitée par téléphone au 06.83.96.41.99 ou par mail à atb1418secretaire@yahoo.fr

Ciné Seniors

La prochaine sortie au cinéma de Merville est prévue le **1er juin** pour voir le film **"Pour L'honneur"**. Les personnes n'ayant pas de moyen de locomotion pourront monter à bord de la navette (départs à 13h30 de l'Espace Culture et Loisirs, à 13h40 de l'Allœu et à 13h50 de la mairie). Inscriptions à famillesenior@sailly.info ou au 03.21.27.64.05 (choix n°8). Tarif de la séance de cinéma : 4 euros à régler sur place.

Jeu du Printemps

L'Union commerciale saillysienne (UCS) a mis en place une **tombola gratuite** à retrouver chez les commerçants partenaires saillysiens jusqu'au 15 juin (condition : effectuer un achat chez le commerçant). À gagner : quatre paniers barbecue d'une valeur de 50 euros chacun (deux paniers provenant de la charcuterie "Chez Cindy et Jérôme" et deux autres de "Carrefour Contact) et un palmier sélectionné par "Les Jardins d'Arno".

Kermesse des écoles publiques

L'amicale des écoles publiques Sailly-Bac (AEPSB) invite les saillysiens à la kermesse des écoles publiques le **samedi 1er juillet** à partir de 11h30 dans la cour de l'école George Sand. Buvette et restauration sur place. Spectacle, maquillages, jeux et lots à gagner. Entrée libre et gratuite.

Spectacle "Night Fever"

Le **samedi 24 juin** dès 19h30, les écoles de Danse de Sailly-sur-la-Lys et de La Gorgue, Danse Attitude et Graine d'étoile, présenteront leur spectacle "Night Fever" réunissant plus de 125 personnes au Vivat d'Armentières. Ce spectacle marquera l'aboutissement d'une année d'apprentissage de la danse classique et du modern'jazz, chorégraphie et mise en scène pensées par Véronique Génot, professeure de danse. Les danseuses ont préparé avec beaucoup d'assiduité ce nouveau gala de danse, riche en couleurs. Un cocktail vitaminé à ne manquer sous aucun prétexte ! Ouverture des portes à 19h, placement libre. Petite restauration lors de l'entracte. Tarif : 10 euros la place. Réservations au 06.83.32.71.14 (vente de billets sur place en fonction des places disponibles). Tous sponsors sont les bienvenus !

Randonnée parisienne

L'association de jumelage Sailly-Canforth organise sa traditionnelle randonnée à Paris le **dimanche 11 juin** ! Une sortie idéale pour arpenter les rues parisiennes et y découvrir l'Art Déco et l'Art nouveau sur les beaux édifices et immeubles. Trajet aller/retour en bus (départ à 6h et retour vers 21h30), prévoir un pique-nique. Inscriptions et renseignements : b.acquette@free.fr ou au 03.21.66.22.59. Tarifs : 39 euros pour les membres de l'association, 44 euros pour les non membres et 32 euros pour les enfants de moins de 12 ans.

Harmonie - École de musique

L'équipe de l'Harmonie - École de musique tiendra des permanences le **mercredi 21 juin** de 14h30 à 19h, le **samedi 24 juin** de 9h à 11h30 au complexe de la briqueterie pour renseigner et/ou inscrire les personnes qui souhaiteraient les rejoindre pour la saison 2023/2024 ! Cette association propose deux classes d'éveil musical pour les enfants de 3 à 6 ans, des cours de solfège tous niveaux (enfants à partir de 6/7 ans et adultes), l'étude d'un instrument (clarinette, flûte traversière, trompette, saxophone, trombone/tuba, cor, euphonium, percussions, piano, guitare), un orchestre des jeunes et un orchestre d'harmonie. Contacts : ecolemusiquesailly@gmail.com ou 07.82.36.04.55.

La boule agile

Le soleil revient et les parties de pétanque aussi ! Les boulistes de Sailly-sur-la-Lys se réunissent les lundis, mercredis et vendredis après-midi. Des concours sont organisés régulièrement. L'association **recherche des personnes souhaitant s'impliquer dans le club** pour l'organisation des manifestations. Contact : labouleagile62@gmail.com ou 06.30.39.91.31.

Préparation des 100 ans de Bac Sailly Sports

L'association Bac sailly sports soufflera ses 100 bougies en juin 2024 ! Pour cela, le club recherche des **témoignages**, des **archives** et des **photos**. Pour le grand jour, ils ont également besoin **d'une mascotte, d'un logo "100 ans"** : ils invitent l'ensemble des saillysiens à se mettre au dessin, à faire preuve d'imagination et à se "creuser les méninges" pour les aider et mettre en avant un sport collectif qui anime la commune depuis donc un siècle ! Le dessin choisi sera, de fait à la une de leur manifestation : une belle reconnaissance pour celui qui aura pris de son temps pour réaliser ce logo. Il se verra remettre un petit cadeau de la part du club. L'association prévoit donc une grande fête et sera amenée à faire appel à quelques sponsors et surtout à la bonne volonté des citoyens. Contact : anne.deletrez62@orange.fr

Retour Vie Locale

Sailly fête le Printemps avec le cœur

Dimanche 23 avril dernier, c'était la Fête du Printemps et le Parcours du Cœur ! Du côté de la Fête du Printemps, de nombreux visiteurs se sont déplacés pour un évènement sous le signe du développement durable, de l'environnement et de la nature avec une multitude d'activités pour les enfants, parents et grands-parents. Le parcours du cœur, lui aussi, a eu du succès ! 200 marcheurs ont pu tester les parcours fléchés et encadrés par l'association "Les Randonneurs de l'Allœu" sur des boucles de 2, 8 ou 12 km. Dans la salle des sports, un parcours chronosanté proposé par l'association "Lys Lanta" a fait le plaisir des petits et grands. Tout le monde était attendu et reçu par la "Team Cœur" avec un buffet vitaminé. Un stretching et des étirements étaient proposés par l'association "Gym d'Entretien Sailly-Bac", des tests de glycémie réalisés par l'association des diabétiques de Béthune et les Pompiers de Laventie ont sensibilisé les participants aux gestes de premiers secours.

Sortie "J'peux pas, j'ai piscine"

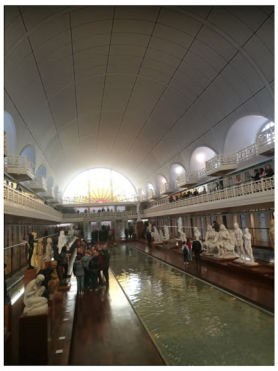

Le samedi 30 avril, une sortie découverte du Musée de la Piscine de Roubaix et de la ville Cavrois était proposée par le service Culture de la commune. Un bond en arrière dans les années 30, époque où a été construite la Villa Cavrois par l'architecte Mallet-Stevens dans un style tout à fait moderne pour l'époque. L'après-midi, les guides ont fait revivre aux visiteurs l'épopée du bâtiment de la Piscine, réhabilité en musée il y a une vingtaine d'années. Une belle journée riche en découvertes architecturales et culturelles.

ALSH AVRIL

LA KAYAKLYS

COMMÉMORATION DU 8 MAI

Bon à savoir

Messe à l'Eglise Saint Vaast

L'équipe paroissiale informe la population saillysienne que le Père Duminy célèbrera une messe pour la visitation le **mercredi 31 mai** à 11h en l'Église Saint Vaast.

Stationnement des véhicules

Suite à une demande récurrente et à des constatations, nous remercions les habitants de **ne pas stationner leur véhicule sur les trottoirs**, s'il n'y a pas de marquage au sol le permettant. Les trottoirs sont réservés à la circulation des piétons. Pensons également aux personnes à mobilité réduite qui pourraient se mettre en danger en étant obligées d'emprunter la chaussée.

Créez votre compte Instagram !

La ville de Sailly-sur-la-Lys vous invite à créer votre compte Instagram et à vous abonner au compte **"villedesaillysurlalys"**. Agenda, actualités, informations utiles et belles photos sont au rendez-vous !